

## 4 ford

4.01	<b>Camión F-350/ Cargo 915</b>	4.10	<b>Focus 3</b>
4.01	<b>Courier</b>	4.10	<b>Galaxy</b>
4.02	<b>Ecosport</b>	4.10	<b>Ka</b>
4.03	<b>Escort</b>	4.11	<b>Mondeo</b>
4.04	<b>Explorer/ Ranger</b>	4.12	<b>Orion</b>
4.05	<b>F-100/ F-1000</b>	4.13	<b>Ranchero</b>
4.06	<b>Fairlane</b>	4.13	<b>Sierra</b>
4.06	<b>Falcon</b>	4.14	<b>Taurus</b>
4.08	<b>Fiesta</b>		
4.09	<b>Focus</b>		
4.09	<b>Focus 2</b>		

# ford Camión/ Truck/ Caminhão F-350/ Cargo 915

● 121

■ C7A7-5781-A

B. Elástico Tras. (dentado)

Rear Elastic Bushing (toothed)

Bucha Elástico Trasero (dentada)

▲ Camión/ Truck/ Caminhão F-350



Ø INT.  
16,00

L. INT.  
70,00

Ø. EXT.  
32,50

L. EXT.  
63,70

● 136

■ 71DR-5781-B

Buje Elástico Gemelo

Twin Elastic Bushing

Bucha Elástico Gêmeo

▲ Camión/ Truck/ Caminhão F-350



Ø INT.  
14,60

L. INT.  
70,00

Ø. EXT.  
35,00

L. EXT.  
63,50

● 141

■ C4TA-5348-A

Buje Elástico Trasero

Rear Elastic Bushing

Bucha Elástico Traseiro

▲ Camión/ Truck/ Caminhão F-350



Ø INT.  
16,15

L. INT.  
69,50

Ø. EXT.  
32,00

L. EXT.  
56,50

● 438

■ -

Buje Elástico Delantero Traseiro Superior

-Front Rear Upper Elastic Bushing

-Bucha Elástico Dianteiro Traseiro Superior

▲ Camión/ Truck/ Caminhão Cargo 915 >>



Ø INT.  
16,00

L. INT.  
90,00

Ø. EXT.  
46,00

L. EXT.  
72,00

● 443

■ -

Buje Elástico Gemelo Delantero parte Trasera

Front-Rear Twin Elastic Bushing

Bucha Elástico Gêmeo Dianteiro parte Traseira

▲ Camión/ Truck/ Caminhão Cargo 915 >>



Ø INT.  
16,00

L. INT.  
90,00

Ø. EXT.  
42,00

L. EXT.  
69,00

# ford Courier

● 223

■ 96FB-3063-AB

Buje Parrilla Del. (central)

Front Suspension Arm Bushing (central)

Bucha Grelha Dianteira (central)

▲ Courier/ Fiesta



Ø INT.  
12,00

L. INT.  
62,00

Ø. EXT.  
37,00

L. EXT.  
44,00

● 225

■ 98FB-3A262-AA

Buje Parrilla Superior Delantera parte Trasera

Front-Rear Upper Suspension Arm Bushing

Bucha Grelha Superior Dianteira parte Traseira

▲ Courier/ Fiesta '97-'98



Ø INT.  
13,00

L. INT.  
50,00

Ø. EXT.  
66,00

L. EXT.  
30,00

● 225-A

■ 96FB-3A262-BA

Buje Parrilla Superior Delantera parte Trasera

Front-Rear Upper Suspension Arm Bushing

Bucha Grelha Superior Dianteira parte Traseira

▲ Courier/ Fiesta '98 >>



Ø INT.  
12,00

L. INT.  
50,00

Ø. EXT.  
66,00

L. EXT.  
30,00

● 329

■ 94-AB-5484-AA

Buje Barra Estabilizadora (central)

Stabilizer Bar Bushing (central)

Bucha Barra Estabilizadora (central)

▲ Courier/ Escort/ Fiesta/ Orion



Ø INT.  
16,00

# ford Courier

## ● 329-A

■ 94-AB-5484-AA

Buje Barra Estabilizadora Central (con nylon)

Central Stabilizer Bar Bushing (with nylon)

Bucha Barra Estabilizadora Central (com nylon)

▲ Courier/ Escort/ Fiesta/ Orion



Ø INT.  
16,00

## ● J. Courier 98 >>

Juego de Bujes Suspensión Delantera (6 piezas)

Front Suspension Bushing Kit (6 pieces)

Jogo de Buchas Suspensão Dianteira (6 peças)

▲ Courier 98 >>

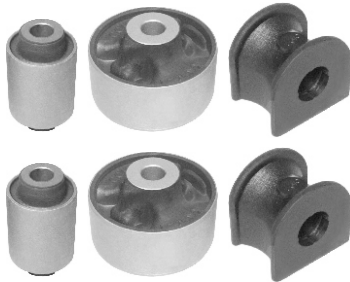

## ● J. Courier 97-98

Juego de Bujes Suspensión Delantera (6 piezas)

Front Suspension Bushing Kit (6 pieces)

Jogo de Buchas Suspensão Dianteira (6 peças)

▲ Courier '97-'98



# ford Ecosport

## ● 306

■ 2S65-3063-AA

Buje Parrilla Delantera Central

Central Suspension Arm Bushing

Bucha Grelha Dianteira Central

▲ Fiesta/ EcoSport 2003>>/ Ka 2008>>



Ø INT.  
12,20

L. INT.  
55,00

## ● 307

■ 2S65-3A262-AB

Buje Parrilla Delantera parte Trasera

Front Suspension Arm Bushing (rear side)

Bucha Grelha Dianteira parte Traseira

▲ Fiesta/ EcoSport 2003>>/ Ka 2008>>



Ø INT.  
22,00

L. INT.  
65,00

## ● 308

■ 2S65-3A262-AB

Buje Parrilla Del. parte Tras. (soporte de aluminio)

Front (rear side) Suspension Arm Bush. (aluminium support)

Bucha Grelha Dianteira parte Traseira (suporte de aluminio)

▲ Fiesta/ EcoSport 2003>>/ Ka 2008>>



## ● 403

■ 2N155484AC

Buje Barra Estabilizadora Delantero

Front Stabilizer Bar Bushing

Bucha Barra Estabilizadora Dianteira

▲ EcoSport 4x2



Ø INT.  
16,00

## ● 404

■ 2N155484BA

Buje Barra Estabilizadora Delantero

Front Stabilizer Bar Bushing

Bucha Barra Estabilizadora Dianteira

▲ EcoSport 4x4



Ø INT.  
18,00

## ● J. EcoSport 4x2

Juego de Bujes Suspensión Delantera (6 piezas)

Front Suspension Bushing Kit (6 pieces)

Jogo de Buchas Suspensão Dianteira (6 peças)

▲ EcoSport 4x2



# ford Ecosport

## ● J. EcoSport 4x4

Juego de Bujes Suspensión Delantera (6 piezas)

Front Suspension Bushing Kit (6 pieces)

Jogo de Buchas Suspensão Dianteira (6 peças)



▲ EcoSport 4x4

# ford Escort

## ● 166

■ 81AB-3063-BB

Buje Brazo Rót. Oscil. Del.

Front Knee Arm Oscilating Bushing

Bucha Braço Rótula Oscilante Dia.

▲ Escort/ Fiesta/ Sierra

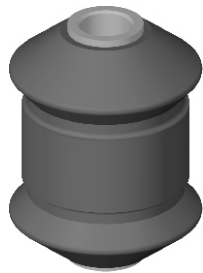

Ø INT.  
10,00

L. INT.  
51,00

## ● 194

■ 81AB-5K897-BA

Buje Tensor Del. y Tras.

Front & Rear Tensor Bushing

Bucha Tensor Dianteiro e Traseiro

▲ Escort

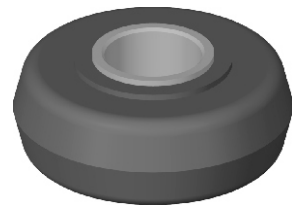

Ø INT.  
16,00

L. INT.  
20,00

## ● 205

■ 547407181

Buje Parrilla Del.-Del. (barrilito)

Front-Front Suspension Arm Bushing

Bucha Grelha Dia.-Dia.

▲ Escort/ Fiesta/ Ka/ Orion



Ø INT.  
12,00

L. INT.  
46,00

Ø. EXT.  
47,00

L. EXT.  
26,50

## ● 206

■ 547407184

Buje Parrilla Del.-Tras. (punta pestaña)

Front-Rear Suspension Arm Bushing

Bucha Grelha Dia.-Tras.

▲ Escort/ Fiesta/ Ka/ Orion



Ø INT.  
12,00

L. INT.  
46,00

Ø. EXT.  
54,00

## ● 329

■ 94-AB-5484-AA

Buje Barra Estabilizadora (central)

Stabilizer Bar Bushing (central)

Bucha Barra Estabilizadora (central)

▲ Courier/ Escort/ Fiesta/ Orion

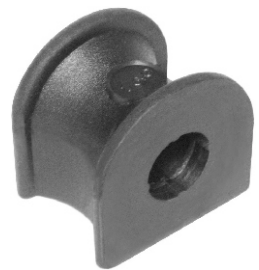

Ø INT.  
16,00

## ● 329-A

■ 94-AB-5484-AA

Buje Barra Estabilizadora Central (con nylon)

Central Stabilizer Bar Bushing (with nylon)

Bucha Barra Estabilizadora Central (com nylon)

▲ Courier/ Escort/ Fiesta/ Orion



Ø INT.  
16,00

## ● J. Escort 97 >>

Juego de Bujes Suspensión Delantera (6 piezas)

Front Suspension Bushing Kit (6 pieces)

Jogo de Buchas Suspensão Dianteira (6 peças)



▲ Escort 97 >>

# ford Explorer/ Ranger

● **261**

■ **2L54-3084-BA**

Buje Parrilla Superior  
Upper Suspension Arm  
Bushing  
Bucha Grelha Superior

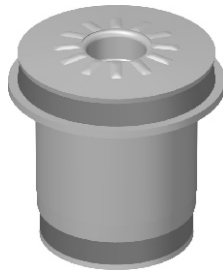

Ø INT.  
16,50  
L. INT.  
51,00  
Ø. EXT.  
41,00

▲ **Explorer/  
Ranger '98 >>**

● **261-A**

■ **2L54-3084-BA**

Buje Parrilla Superior  
Upper Suspension Arm  
Bushing  
Bucha Grelha Superior

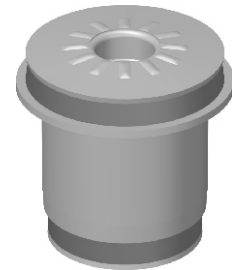

Ø INT.  
16,50  
L. INT.  
51,00  
Ø. EXT.  
42,00

▲ **Explorer 4x4/  
Ranger 4x4**

● **337**

■ **F.87-5484-CG**

Buje Barra  
Estabilizadora  
Stabilizer Bar Bushing  
Bucha Barra  
Estabilizadora



Ø INT.  
33,00

▲ **Ranger**

● **337-A**

■ **F.87-5484-CG**

Buje Barra Estabilizadora  
(con nylon)  
Stabilizer Bar Bushing  
(with nylon)  
Bucha Barra Estabilizadora  
(com nylon)



Ø INT.  
33,00

▲ **Ranger**

● **338**

Buje Barra  
Estabilizadora

Stabilizer Bar Bushing

Bucha Barra  
Estabilizadora



Ø INT.  
31,00

▲ **Ranger**

● **338-A**

Buje Barra Estabilizadora  
(con nylon)

Stabilizer Bar Bushing  
(with nylon)

Bucha Barra Estabilizadora  
(com nylon)



Ø INT.  
31,00

▲ **Ranger**

● **339**

■ **F87A-5484-AF**

Buje Barra  
Estabilizadora  
Stabilizer Bar Bushing  
Bucha Barra  
Estabilizadora



Ø INT.  
26,00

▲ **Ranger**

● **339-A**

■ **F87A-5484-AF**

Buje Barra Estabilizadora  
(con nylon)

Stabilizer Bar Bushing  
(with nylon)

Bucha Barra Estabilizadora  
(com nylon)



Ø INT.  
26,00

▲ **Ranger**

● **340**

■ **F87A-5484-A**

Buje Barra  
Estabilizadora  
Stabilizer Bar Bushing  
Bucha Barra  
Estabilizadora



Ø INT.  
29,00

▲ **Ranger**

● **340-A**

■ **F87A-5484-A**

Buje Barra Estabilizadora  
(con nylon)

Stabilizer Bar Bushing  
(with nylon)

Bucha Barra Estabilizadora  
(com nylon)



Ø INT.  
29,00

▲ **Ranger**

● **341**

Buje Barra Estabilizadora  
Delantero  
Front Stabilizer Bar  
Bushing  
Bucha Barra Estabilizadora  
Dianteira



Ø INT.  
35,00

▲ **Explorer 2003 >>**

# ford F-100/ F-100 1966.../ F-100 4x4/ F-1000

● **102**  
 ■ **TAAK-5781-A**  
 Buje Elástico Trasero  
 Rear Elastic Bushing  
 Bucha Elástico Trasero



Ø INT. 14,50  
 L. INT. 69,70  
 Ø. EXT. 28,70  
 L. EXT. 57,00

▲ **F-100**

● **169**  
 ■ **B6S-5781-A**  
 Buje Elástico Del.-Del.  
 Front-Front Elastic Bushing  
 Bucha Elástico Dia.-Dia.



Ø INT. 14,50  
 L. INT. 63,00  
 Ø. EXT. 28,70  
 L. EXT. 55,50

▲ **F-100**

● **191**  
 Buje Elástico Del.-Tras.  
 Front-Rear Elastic Bushing  
 Bucha Elástico Dia.-Tras.



Ø INT. 14,50  
 L. INT. 63,30  
 Ø. EXT. 50,80  
 L. EXT. 57,00

▲ **F-100 '62-'66**

● **215**  
 ■ **C5TZ-3B177-A**  
 Buje Pivot Central  
 Central Pivot Bushing  
 Bucha Pivô Central

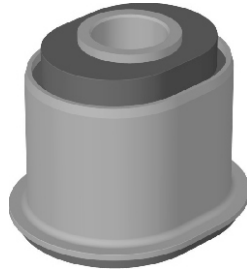

Ø INT. 16,00  
 L. INT. 46,00  
 Ø. EXT. 43,50

▲ **F-100**

● **215-A**  
 ■ **C5TZ-3B177-B**  
 Buje Pivot Central  
 Central Pivot Bushing  
 Bucha Pivô Central

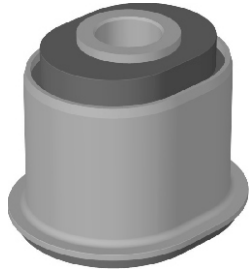

Ø INT. 14,00  
 L. INT. 46,00  
 Ø. EXT. 43,50

▲ **F-100/ F-1000**

● **277**  
 ■ **E6TZ-3B203AX**  
 Buje Tensor con Distanciador de Plástico  
 Tensor Bushing with Plastic Bolt  
 Bucha Tensor com espaçamento de Plástico

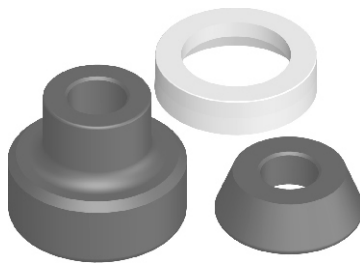

▲ **F-100/ F-1000 '92 >>**

● **277-A**  
 Distanciador de Plástico para Buje Tensor  
 Plastic Bolt for Tensor Bushing  
 Espaçamento de Plástico para Bucha Tensor



▲ **F-100/ F-1000 '92 >>**

● **420**  
 ■ **F81Z-5484-HA**  
 Buje Barra Estabilizadora  
 Stabilizer Bar Bushing  
 Bucha Barra Estabilizadora



Ø INT. 31,00

▲ **F-100 '99 >>**

● **424**  
 Buje de Barra Estabilizadora Trasera  
 Rear Stabilizer Bar Bushing  
 Bucha Barra Estabilizadora Traseira



Ø INT. 15,50

▲ **F-100 1966...**

● **425**  
 ■ -  
 Buje Barra Estabilizadora Delantera  
 Front Stabilizer Bar Bushing  
 Bucha Barra Estabilizadora Dianteira



Ø INT. 30,00

▲ **F-100 4x4**

● **425-A**  
 Buje de Barra Estabilizadora Delantera  
 Front Stabilizer Bar Bushing  
 Bucha Barra Estabilizadora Dianteira



Ø INT. 32,00

▲ **F-100 4x4**

# ford Fairlane

● **124**

■ **C70Z-3358-A**

Buje Brazo Auxiliar (corto)

Auxiliar Arm Bushing (short)

Bucha Braço Auxiliar (corta)

▲ Fairlane/ Falcon '70 >>

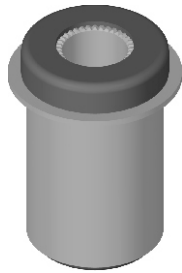

Ø INT.  
15,00

L. INT.  
54,00

Ø. EXT.  
31,50

● **139**

■ **71DR-5781-A**

Buje Elástico Tras.-Del.

Rear-Front Elastic Bushing

Bucha Elástico Tras.-Dia.

▲ Fairlane/ Falcon



Ø INT.  
13,00

L. INT.  
80,00

Ø. EXT.  
52,00

L. EXT.  
64,00

● **147**

■ **C60Z-3069-A**

Buje Parrilla Inferior

Lower Suspension Arm Bushing

Bucha Grelha Inferior

▲ Fairlane/ Falcon '78 >>

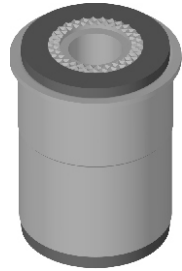

Ø INT.  
13,00

L. INT.  
53,00

Ø. EXT.  
36,00

# ford Falcon

● **112**

■ **C5AA-3068-A**

Buje Parrilla Superior

Upper Suspension Arm Bushing

Bucha Grelha Superior

▲ Falcon

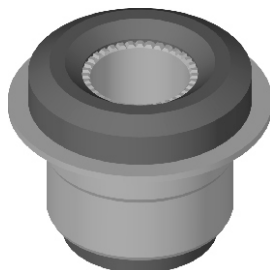

Ø INT.  
19,00

L. INT.  
38,30

Ø. EXT.  
36,00

● **115**

■ **CODD-3063-A**

Buje Parrilla Inf. (recto)

Lower Suspension Arm Bushing (stright)

Bucha Grelha Inferior (recta)

▲ Falcon



Ø INT.  
12,80

L. INT.  
53,00

Ø. EXT.  
28,70

L. EXT.  
47,00

● **116**

■ **Z6DT-3063**

Buje Parrilla Inf. (cónico)

Lower Suspension Arm Bushing (conical)

Bucha Grelha Inferior (cônica)

▲ Falcon



Ø INT.  
12,80

L. INT.  
53,00

Ø. EXT.  
28,70

L. EXT.  
47,00

● **124**

■ **C70Z-3358-A**

Buje Brazo Auxiliar (corto)

Auxiliar Arm Bushing (short)

Bucha Braço Auxiliar (corta)

▲ Fairlane/ Falcon '70 >>

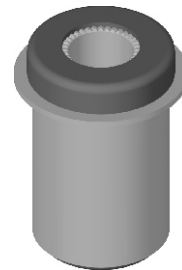

Ø INT.  
15,00

L. INT.  
54,00

Ø. EXT.  
31,50

● **133**

■ **C5ZZ-3956-A**

Buje Brazo Aux. (Autolub.)

Auxiliar Arm Bushing (autolubricated)

Bucha Braço Auxiliar (autolubricada)

▲ Falcon '71-'82

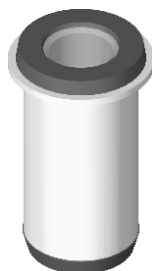

Ø INT.  
16,00

L. INT.  
58,70

Ø. EXT.  
29,00

● **139**

■ **71DR-5781-A**

Buje Elástico Tras.-Del.

Rear-Front Elastic Bushing

Bucha Elástico Tras.-Dia.

▲ Fairlane/ Falcon



Ø INT.  
13,00

L. INT.  
80,00

Ø. EXT.  
52,00

L. EXT.  
64,00

# ford Falcon

● **147**

■ **C60Z-3069-A**

Buje Parrilla Inferior  
Lower Suspension Arm  
Bushing

Bucha Grelha Inferior

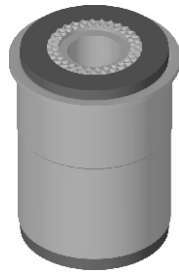

Ø INT.  
13,00

L. INT.  
53,00

Ø. EXT.  
36,00

▲ **Fairlane/ Falcon '78 >>**

● **180**

■ **D5DW-38368-A**

Buje Brazo Aux. M. Nuevo  
Plastificado (autolubricado)

Auxiliar Arm Bushing  
New model (autolubricated)

Bucha Braço Aux. M. Novo  
Plastificado (autolubricado)

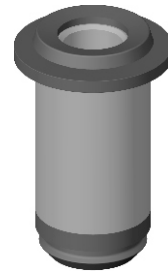

Ø INT.  
16,00

L. INT.  
58,70

Ø. EXT.  
30,50

▲ **Falcon '82 >>**

● **183**

■ **C4DZ-3388-A**

Base Espiral  
Springs Mounting  
Bucha Espiral

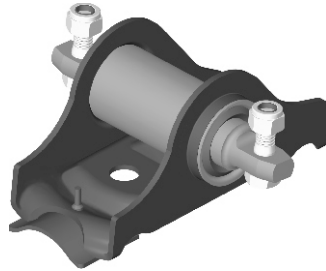

▲ **Falcon '62-'78**

● **183-A**

■ **C4DZ-3388-A/1**

Buje para Base Espiral  
(modelo viejo)  
Springs Mounting Bushing  
(old model)

Bucha para Base Espiral  
(modelo velho)



▲ **Falcon**

● **183-B**

Buje para Base Espiral  
(modelo nuevo)  
Springs Mounting Bushing  
(new model)  
Bucha para Base Espiral  
(modelo novo)



▲ **Falcon '83 >>**

● **183-D**

■ **BAD6DZ-3388**

Base Espiral Derecha  
(modelo nuevo)  
Right Springs Mounting  
(new model)

Bucha Espiral Direita  
(modelo novo)

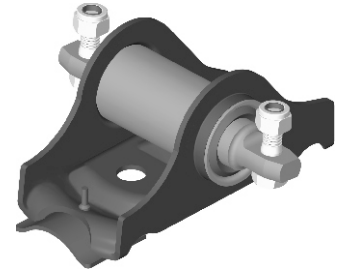

▲ **Falcon '83 >>**

● **183-I**

■ **BAD6DZ-3388**

Base Espiral Izquierda  
(modelo nuevo)  
Left Springs Mounting  
(new model)  
Bucha Espiral esquerda  
(modelo novo)

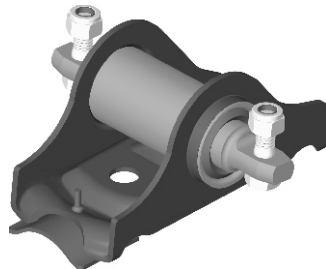

▲ **Falcon '83 >>**

● **196**

■ **C8DZ-3A187-A**

Buje Tensor  
Tensor Bushing  
Bucha Tensor

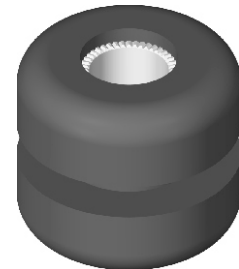

Ø INT.  
18,00

L. INT.  
38,00

▲ **Falcon**

● **332**

Buje Barra Estabilizadora  
(central)  
Stabilizer Bar Bushing  
(central)  
Bucha Barra Estabilizadora  
(central)



Ø INT.  
16,00

▲ **Falcon**



# ford Fiesta

● **166**

■ **81AB-3063-BB**

Buje Brazo Rót. Oscil. Del.  
Front Knee Arm Oscilating  
Bushing

Bucha Braço Rótula  
Oscilante Dia.

▲ **Escort/ Fiesta/ Sierra**

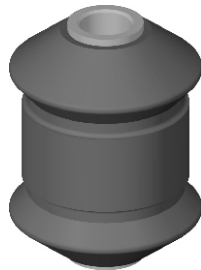

Ø INT.  
10,00

L. INT.  
51,00

● **205**

■ **547407181**

Buje Parrilla Del.-Del.  
(barrilito)  
Front-Front Suspension  
Arm Bushing

Bucha Grelha Dia.-Dia.

▲ **Escort/ Fiesta/ Ka/  
Orion**



Ø INT.  
12,00

L. INT.  
46,00

Ø. EXT.  
47,00

L. EXT.  
26,50

● **206**

■ **547407184**

Buje Parrilla Del.-Tras.  
(punta pestaña)

Front-Rear Suspension  
Arm Bushing

Bucha Grelha Dia.-Tras.

▲ **Escort/ Fiesta/ Ka/  
Orion**



Ø INT.  
12,00

L. INT.  
46,00

Ø. EXT.  
54,00

● **223**

■ **96FB-3063-AB**

Buje Parrilla Del. (central)

Front Suspension Arm  
Bushing (central)

Bucha Grelha Dianteira  
(central)

▲ **Courier/ Fiesta**



Ø INT.  
12,00

L. INT.  
62,00

Ø. EXT.  
37,00

L. EXT.  
44,00

● **225**

■ **98FB-3A262-AA**

Buje Parrilla Superior  
Delantera parte Trasera

Front-Rear Upper  
Suspension Arm Bushing

Bucha Grelha Superior  
Dianteira parte Traseira

▲ **Courier/ Fiesta '97-'98**

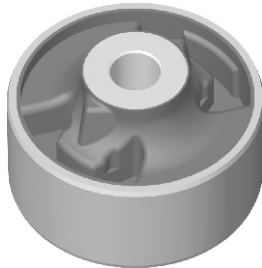

Ø INT.  
13,00

L. INT.  
50,00

Ø. EXT.  
66,00

L. EXT.  
30,00

● **225-A**

■ **96FB-3A262-BA**

Buje Parrilla Superior  
Delantera parte Trasera

Front-Rear Upper  
Suspension Arm Bushing

Bucha Grelha Superior  
Dianteira parte Traseira

▲ **Courier/ Fiesta '98 >>**

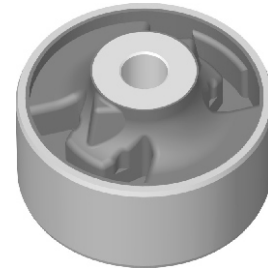

Ø INT.  
12,00

L. INT.  
50,00

Ø. EXT.  
66,00

L. EXT.  
30,00

● **306**

■ **2S65-3063-AA**

Buje Parrilla Delantera  
Central

Central Suspension Arm  
Bushing

Bucha Grelha Dianteira  
Central

▲ **Fiesta/ EcoSport 2003>>/  
Ka 2008>>**



Ø INT.  
12,20

L. INT.  
55,00

● **307**

■ **2S65-3A262-AB**

Buje Parrilla Delantera  
parte Trasera

Front Suspension Arm  
Bushing (rear side)

Bucha Grelha Dianteira  
parte Traseira

▲ **Fiesta/ EcoSport 2003>>/  
Ka 2008>>**



Ø INT.  
22,00

L. INT.  
65,00

● **308**

■ **2S65-3A262-AB**

Buje Parrilla Del. parte Tras.  
(soporte de aluminio)

Front (rear side) Suspension  
Arm Bush. (aluminium support)

Bucha Grelha Dianteira parte  
Traseira (suporte de aluminio)

▲ **Fiesta/ EcoSport 2003>>/  
Ka 2008>>**



● **329**

■ **94-AB-5484-AA**

Buje Barra Estabilizadora  
(central)

Stabilizer Bar Bushing  
(central)

Bucha Barra Estabilizadora  
(central)

▲ **Courier/ Escort/ Fiesta/  
Orion**



Ø INT.  
16,00

● **329-A**

■ **94-AB-5484-AA**

Buje Barra Estabilizadora  
Central (con nylon)

Central Stabilizer Bar  
Bushing (with nylon)

Bucha Barra Estabilizadora  
Central (com nylon)

▲ **Courier/ Escort/ Fiesta/  
Orion**



Ø INT.  
16,00

● **331**

■ **547-411-327-A**

Buje Barra Estabilizadora  
(central)

Stabilizer Bar Bushing  
(central)

Bucha Barra Estabilizadora  
(central)

▲ **Fiesta/ Ka/ Orion**



Ø INT.  
14,00

# ford Fiesta

## ● 331-A

■ 547-411-327-A

Buje Barra Estabilizadora Central (con nylon)

Central Stabilizer Bar Bushing (with nylon)

Bucha Barra Estabilizadora Central (com nylon)

▲ Fiesta/ Ka/ Orion



Ø INT.  
14,00

## ● J. Fiesta 96

Juego de Bujes Suspensión Delantera (6 piezas)

Front Suspension Bushing Kit (6 pieces)

Jogo de Buchas Suspensão Dianteira (6 peças)

▲ Fiesta <<'96



## ● J. Fiesta 97-98

Juego de Bujes Suspensión Delantera (6 piezas)

Front Suspension Bushing Kit (6 pieces)

Jogo de Buchas Suspensão Dianteira (6 peças)

▲ Fiesta '97-'98

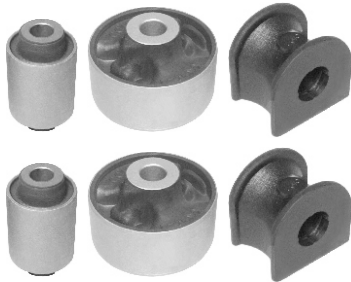

## ● J. Fiesta 98-2002

Juego de Bujes Suspensión Delantera (6 piezas)

Front Suspension Bushing Kit (6 pieces)

Jogo de Buchas Suspensão Dianteira (6 peças)

▲ Fiesta '98-2002

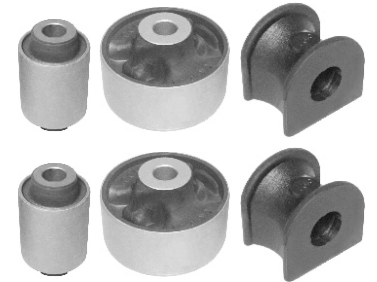

# ford Focus

## ● 400

■ 98AG-5K6553-A

Buje Brazo Suspensión Trasera

Rear Suspension Arm Bushing

Bucha Braço Suspensão Traseira

▲ Focus



Ø INT.  
12,00

L. INT.  
35,00

Ø. EXT.  
32,00

L. EXT.  
28,50

## ● 412

■ 98AG-3A262-AG

Buje Parrilla Suspensión Del. parte Ant. (pico pato)

Front Suspension Arm Bushing

Bucha Grelha Suspensão Dianteira

▲ Focus



# ford Focus 2

# ford Focus 3

# ford Galaxy

● **200**

■ **857407181**

Buje Parrilla Inferior Del.

Lower Front Suspension  
Arm Bushing

Bucha Grelha Inferior  
Dianteira

▲ **Galaxy**

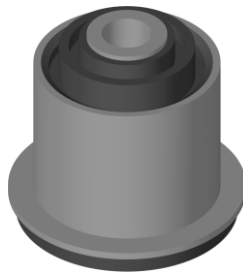

Ø INT.  
10,00

L. INT.  
44,00

Ø. EXT.  
37,00

● **204**

■ **811407181-A**

Buje Parrilla

Suspension Arm Bushing

Bucha Grelha

▲ **Galaxy**



Ø INT.  
10,00

L. INT.  
44,00

# ford Ka

● **205**

■ **547407181**

Buje Parrilla Del.-Del.  
(barrilito)

Front-Front Suspension  
Arm Bushing

Bucha Grelha Dia.-Dia.

▲ **Escort/ Fiesta/ Ka/  
Orion**

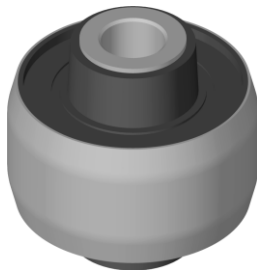

Ø INT.  
12,00

L. INT.  
46,00

Ø. EXT.  
47,00

L. EXT.  
26,50

● **206**

■ **547407184**

Buje Parrilla Del.-Tras.  
(punta pestaña)

Front-Rear Suspension  
Arm Bushing

Bucha Grelha Dia.-Tras.

▲ **Escort/ Fiesta/ Ka/  
Orion**

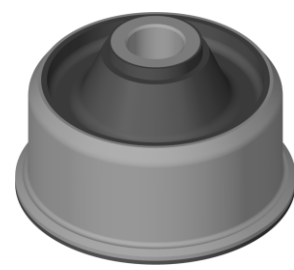

Ø INT.  
12,00

L. INT.  
46,00

Ø. EXT.  
54,00

● **306**

■ **2S65-3063-AA**

Buje Parrilla Delantera  
Central

Central Suspension Arm  
Bushing

Bucha Grelha Dianteira  
Central

▲ **Fiesta/ EcoSport 2003>>/  
Ka 2008>>**



Ø INT.  
12,20

L. INT.  
55,00

● **307**

■ **2S65-3A262-AB**

Buje Parrilla Delantera  
parte Trasera

Front Suspension Arm  
Bushing (rear side)

Bucha Grelha Dianteira  
parte Traseira

▲ **Fiesta/ EcoSport 2003>>/  
Ka 2008>>**



Ø INT.  
22,00

L. INT.  
65,00

# ford Ka

## ● 308

### ■ 2S65-3A262-AB

Buje Parrilla Del. parte Tras. (soporte de aluminio)  
 Front (rear side) Suspension Arm Bush. (aluminium support)  
 Bucha Grelha Dianteira parte Traseira (suporte de aluminio)

▲ Fiesta/ EcoSport 2003>>/ Ka 2008>>



## ● 330

Buje Barra Estabilizadora (central)  
 Stabilizer Bar Bushing (central)  
 Bucha Barra Estabilizadora (central)

▲ Ka



Ø INT. 12,00

## ● 330-A

Buje Barra Estabilizadora Central (con nylon)  
 Central Stabilizer Bar Bushing (with nylon)  
 Bucha Barra Estabilizadora Central (com nylon)

▲ Ka



Ø INT. 12,00

## ● 331

Buje Barra Estabilizadora (central)  
 Stabilizer Bar Bushing (central)  
 Bucha Barra Estabilizadora (central)

▲ Fiesta/ Ka/ Orion



Ø INT. 14,00

## ● 331-A

Buje Barra Estabilizadora Central (con nylon)  
 Central Stabilizer Bar Bushing (with nylon)  
 Bucha Barra Estabilizadora Central (com nylon)

▲ Fiesta/ Ka/ Orion



Ø INT. 14,00

## ● J. KA Ø12

Juego de Bujes Suspensión Delantera (6 piezas)  
 Front Suspension Bushing Kit (6 pieces)  
 Jogo de Buchas Suspensão Dianteira (6 peças)

▲ Ka



## ● J. KA Ø14

Juego de Bujes Suspensión Delantera (6 piezas)  
 Front Suspension Bushing Kit (6 pieces)  
 Jogo de Buchas Suspensão Dianteira (6 peças)

▲ Ka



# ford Mondeo

## ● 333

### ■ 93.BB5484AB

Buje Barra Estabilizadora Delantera  
 Front Stabilizer Bar Bushing  
 Bucha Barra Estabilizadora Dianteira

▲ Mondeo



Ø INT. 20,00

## ● 333-A

Buje Barra Estabilizadora Delantera (con nylon)  
 Front Stabilizer Bar Bushing (with nylon)  
 Bucha Barra Estabilizadora Dianteira (com nylon)

▲ Mondeo



Ø INT. 20,00

# ford Mondeo

● 334

Buje Barra Estabilizadora Delantera  
Front Stabilizer Bar Bushing  
Bucha Barra Estabilizadora Dianteira



Ø INT.  
18,00

▲ Mondeo

● 334-A

Buje Barra Estabilizadora Delantera (con nylon)  
Front Stabilizer Bar Bushing (with nylon)  
Bucha Barra Estabilizadora Dianteira (com nylon)



Ø INT.  
18,00

▲ Mondeo

● 335

Buje Barra Estabilizadora Trasero (PVC rojo)  
Rear Stabilizer Bar Bushing (red PVC)  
Bucha Barra Estabilizadora Traseira (PVC vermelho)



Ø INT.  
18,00

▲ Mondeo

● 336

Buje Barra Estabilizadora Delantera (PVC azul)  
Front Stabilizer Bar Bushing (blue PVC)  
Bucha Barra Estabilizadora Dianteira (PVC azul)



Ø INT.  
18,00

▲ Mondeo

# ford Orion

● 205

■ 547407181  
Buje Parrilla Del.-Del. (barrilito)  
Front-Front Suspension Arm Bushing  
Bucha Grelha Dia.-Dia.  
▲ Escort/ Fiesta/ Ka/ Orion

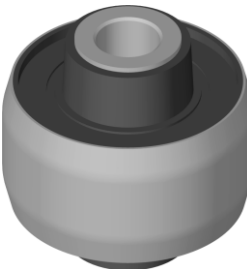

Ø INT. 12,00  
L. INT. 46,00  
Ø. EXT. 47,00  
L. EXT. 26,50

● 206

■ 547407184  
Buje Parrilla Del.-Tras. (punta pestaña)  
Front-Rear Suspension Arm Bushing  
Bucha Grelha Dia.-Tras.  
▲ Escort/ Fiesta/ Ka/ Orion

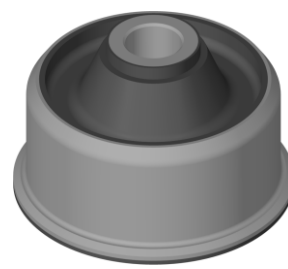

Ø INT. 12,00  
L. INT. 46,00  
Ø. EXT. 54,00

● 329

■ 94-AB-5484-AA  
Buje Barra Estabilizadora (central)  
Stabilizer Bar Bushing (central)  
Bucha Barra Estabilizadora (central)  
▲ Courier/ Escort/ Fiesta/ Orion



Ø INT.  
16,00

● 329-A

■ 94-AB-5484-AA  
Buje Barra Estabilizadora Central (con nylon)  
Central Stabilizer Bar Bushing (with nylon)  
Bucha Barra Estabilizadora Central (com nylon)  
▲ Courier/ Escort/ Fiesta/ Orion



Ø INT.  
16,00

● 331

■ 547-411-327-A  
Buje Barra Estabilizadora (central)  
Stabilizer Bar Bushing (central)  
Bucha Barra Estabilizadora (central)  
▲ Fiesta/ Ka/ Orion



Ø INT.  
14,00

● 331-A

■ 547-411-327-A  
Buje Barra Estabilizadora Central (con nylon)  
Central Stabilizer Bar Bushing (with nylon)  
Bucha Barra Estabilizadora Central (com nylon)  
▲ Fiesta/ Ka/ Orion



Ø INT.  
14,00

# ford Orion

## ● J. Orion

Juego de Bujes Suspensión Delantera (6 piezas)

Front Suspension Bushing Kit (6 pieces)

Jogo de Buchas Suspensão Dianteira (6 peças)



▲ Orion

# ford Ranchero

## ● 189

■ 73DR-5781-A

Buje Elástico Trasero

Rear Elastic Bushing

Bucha Elástico Traseira



Ø INT.  
13,00

L. INT.  
79,00

Ø. EXT.  
28,50

L. EXT.  
64,00

▲ Ranchero

# ford sierra

## ● 166

■ 81AB-3063-BB

Buje Brazo Rót. Oscil. Del.

Front Knee Arm Oscilating Bushing

Bucha Braço Rótula Oscilante Dia.

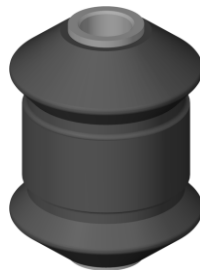

Ø INT.  
10,00

L. INT.  
51,00

▲ Escort/ Fiesta/ Sierra

# ford Taunus

● 101

■ 74BB-3470-AA/ 3B197-AA

Buje Tensor Del. y Tras.

Front & Rear Tensor  
Bushing

Bucha Tensor Dia. e Tras.

▲ Taunus

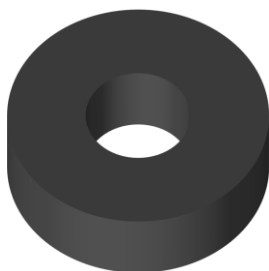

Ø INT.  
20,00

L. INT.  
16,50

Ø. EXT.  
50,00

L. EXT.  
16,50